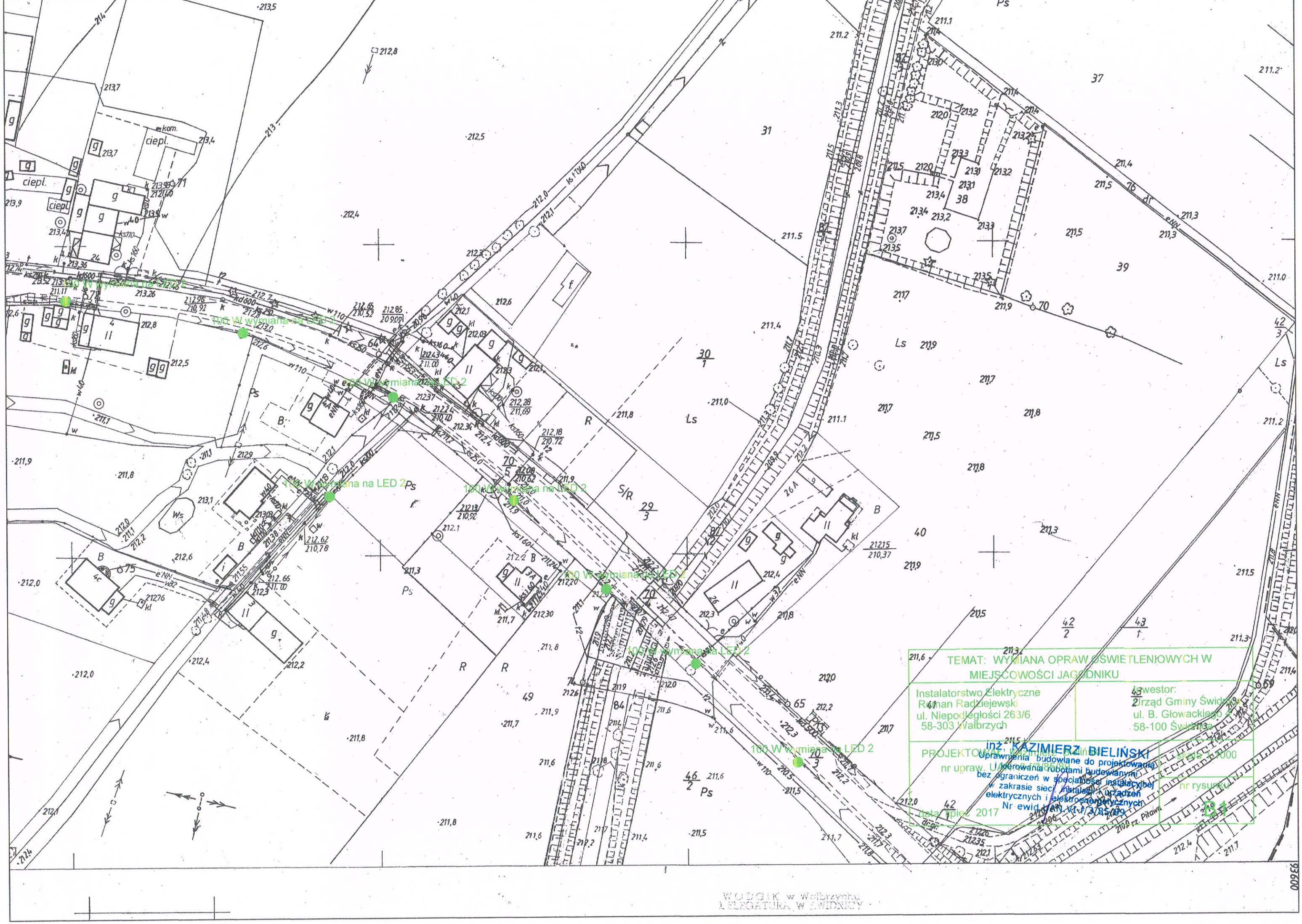
100 W wymiana na LED 2
100 W wymiana na LED 2
100 W wymiana na LED 2
100 W wymiana na LED 2
100 W wymiana na LED 2
100 W wymiana na LED 2
TEMAT: WYMIANA OPRAW OŚWIETLENIOWYCH W MIEJSCOWOŚCI JAGODNIKU
Instalatorstwo Elektryczne
Roman Radziejewski
ul. Niepodległości 263/6
58-303 Wałbrzych
Inwestor:
Urząd Gminy Świdnica
ul. B. Głowackiego 2
58-100 Świdnica
PROJEKTOWAŁ: inż. KAZIMIERZ BIELIŃSKI
Uprawnienia budowlane do projektowania bez ograniczeń w specjalności instalacyjnej w zakresie sieci, instalacji i urządzeń elektrycznych i elektroenergetycznych
nr upraw. U/dorowania robotami budowlanymi
Nr ewid. DAW VI-/3/85/89
Data: lipiec 2017
skala: 1:1000
nr rysunku: 2
WODGIK w Wałbrzychu
FILIA GEODEZJI W ŚWIDNICY

TEMAT: WYMIANA OPRAW OŚWIETLENIOWYCH W MIEJSCOWOŚCI JAGODNIKU
Kostrzyńsko Elektryczne
Rejon Radziejewy
ul. Niepodległości 20a/6
58-303 Wałbrzych
Urząd Gminy Świdnica
ul. Wałbrzyska 4
58-160 Świdnica
PROJEKTANT: mgr inż. KAZIMIERZ BIELIŃSKI
Upoważnienia budowlane do projektowania i kierowania robotami budowlanymi bez ograniczeń w specjalności instalacyjnej w zakresie sieci, instalacji i urządzeń elektrycznych i elektroenergetycznych
nr uprawn. DEPW/0029/PWOE/08
data ilpiec 2010r nr ewid.UANI/I-I/3/85/89
skala 1:1000
B2
ul. Rysunku
150 W wymiana na LED 3
ciepl.
Ps
R
B
g
dr

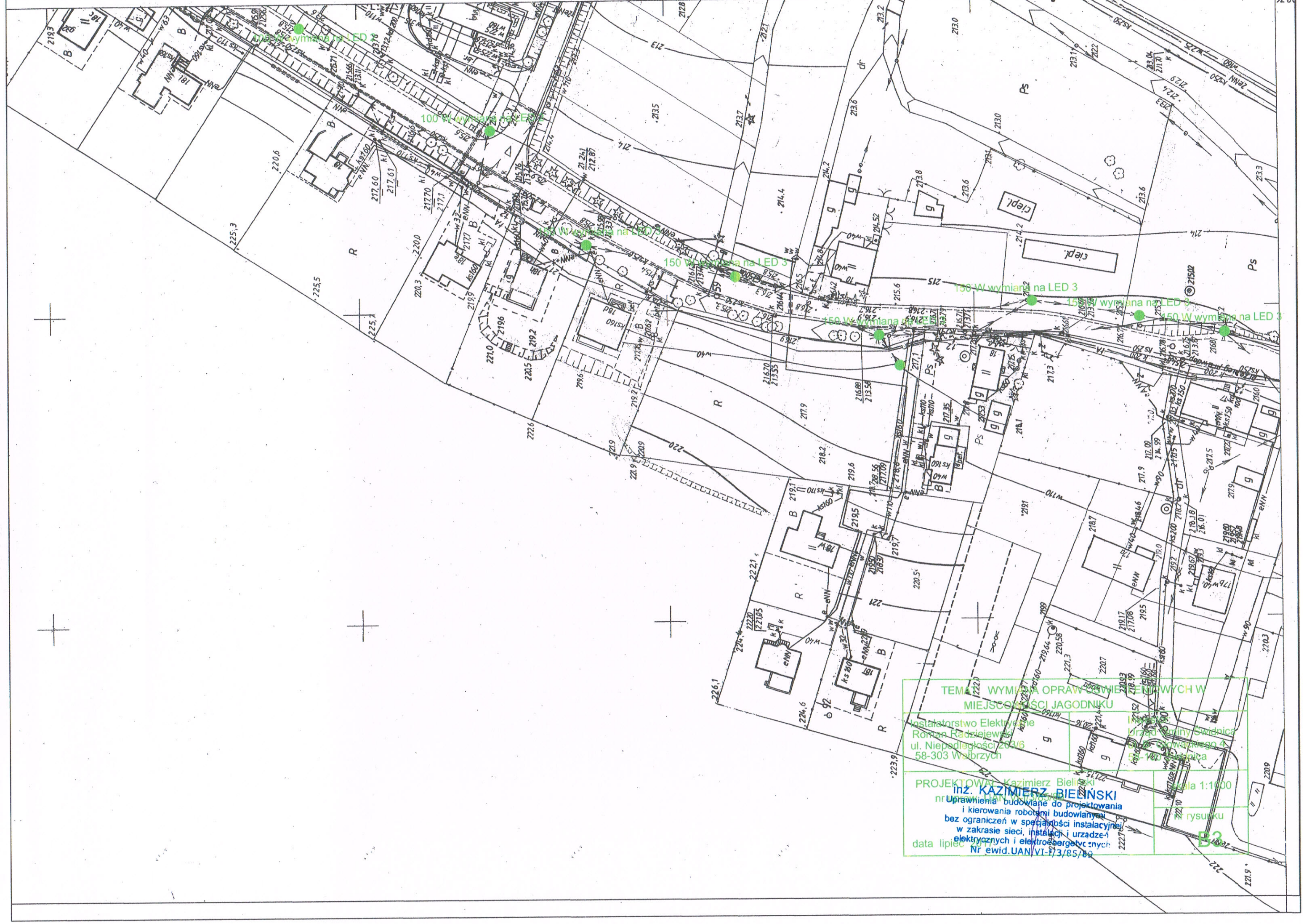
100 W wymiana na LED 4
100 W wymiana na LED 4
150 W wymiana na LED 3
150 W wymiana na LED 3
150 W wymiana na LED 3
150 W wymiana na LED 3
150 W wymiana na LED 3
150 W wymiana na LED 3
TEMAT: WYMIANA OPRAW OŚWIETLENIOWYCH W MIEJSCOWOŚCI JAGODNIKU
Instalatorstwo Elektryczne
Roman Radziejewski
ul. Niepodległości 263/6
58-303 Wałbrzych
Urząd Gminy Świdnica
ul. Sudeckiego 4
58-160 Świdnica
PROJEKTOWAŁ: Kazimierz Bieliński
nr uprawnień
inż. KAZIMIERZ BIELIŃSKI
Uprawnienia budowlane do projektowania i kierowania robotami budowlanymi bez ograniczeń w specjalności instalacyjnej w zakresie sieci, instalacji i urządzeń elektrycznych i elektroenergetycznych
Nr ewid.UAN/VI-E/3/85/89
data lipiec
skala 1:1000
nr rysunku
B3

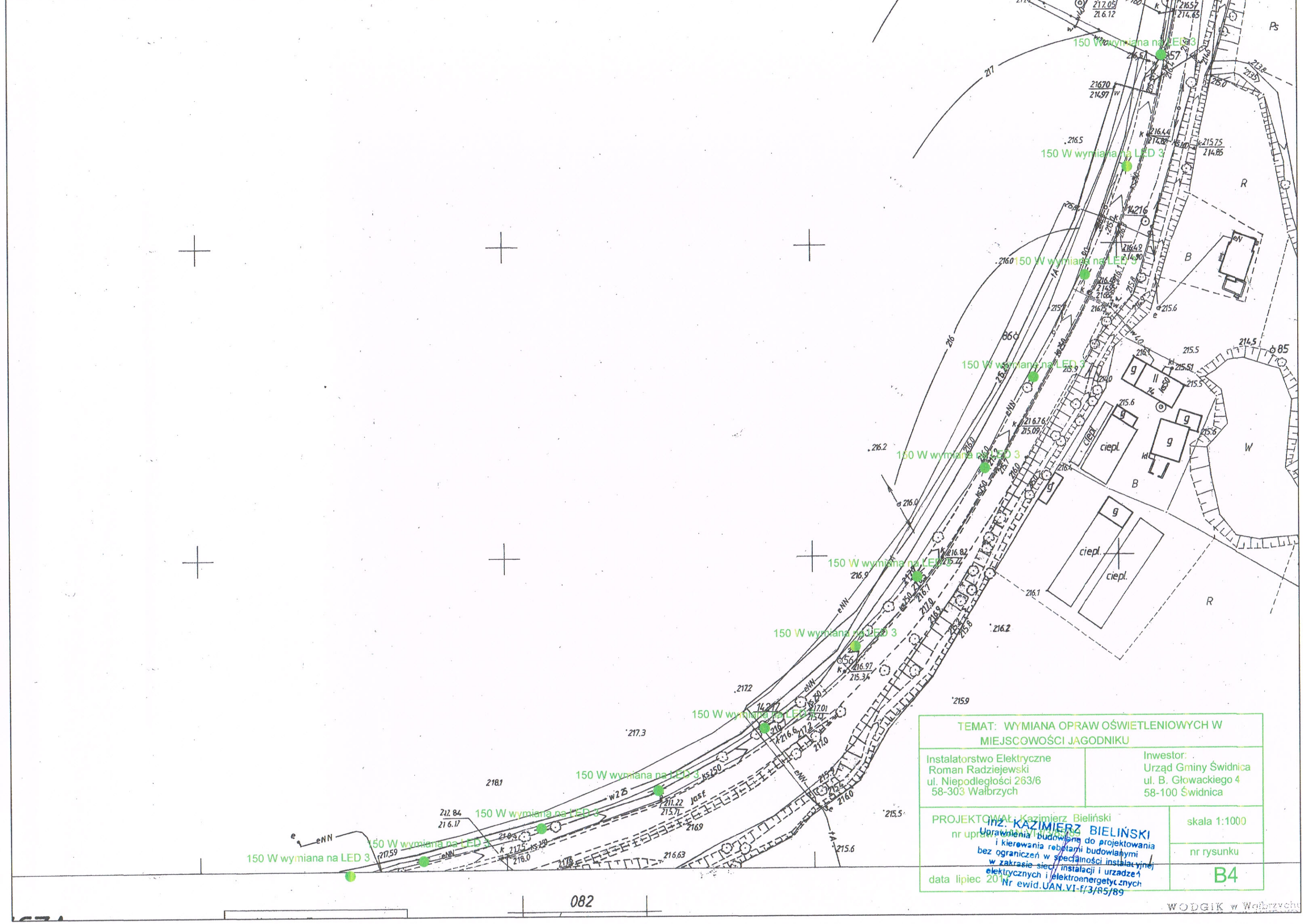
150 W wymiana na LED 3
150 W wymiana na LED 3
150 W wymiana na LED 3
150 W wymiana na LED 3
150 W wymiana na LED 3
150 W wymiana na LED 3
150 W wymiana na LED 3
150 W wymiana na LED 3
150 W wymiana na LED 3
150 W wymiana na LED 3
150 W wymiana na LED 3
ciepl.
ciepl.
ciepl.
R
B
W
Ps
086
085
082
TEMAT: WYMIANA OPRAW OŚWIETLENIOWYCH W MIEJSCOWOŚCI JAGODNIKU
Instalatorstwo Elektryczne
Roman Radziejewski
ul. Niepodległości 263/6
58-303 Wałbrzych
Inwestor:
Urząd Gminy Świdnica
ul. B. Głowackiego 4
58-100 Świdnica
PROJEKTOWAŁ: Kazimierz Bieliński
nr uprawnień budowlanych
skala 1:1000
nr rysunku
B4
data lipiec 2011
inż. KAZIMIERZ BIELIŃSKI
Uprawnienia budowlane do projektowania i kierowania robotami budowlanymi bez ograniczeń w specjalności instalacyjnej w zakresie sieci, instalacji i urządzeń elektrycznych i elektroenergetycznych
Nr ewid.UAN.VI-f/3/85/89
WODGIK w Wałbrzychu

ICA woj. dolnośląskie

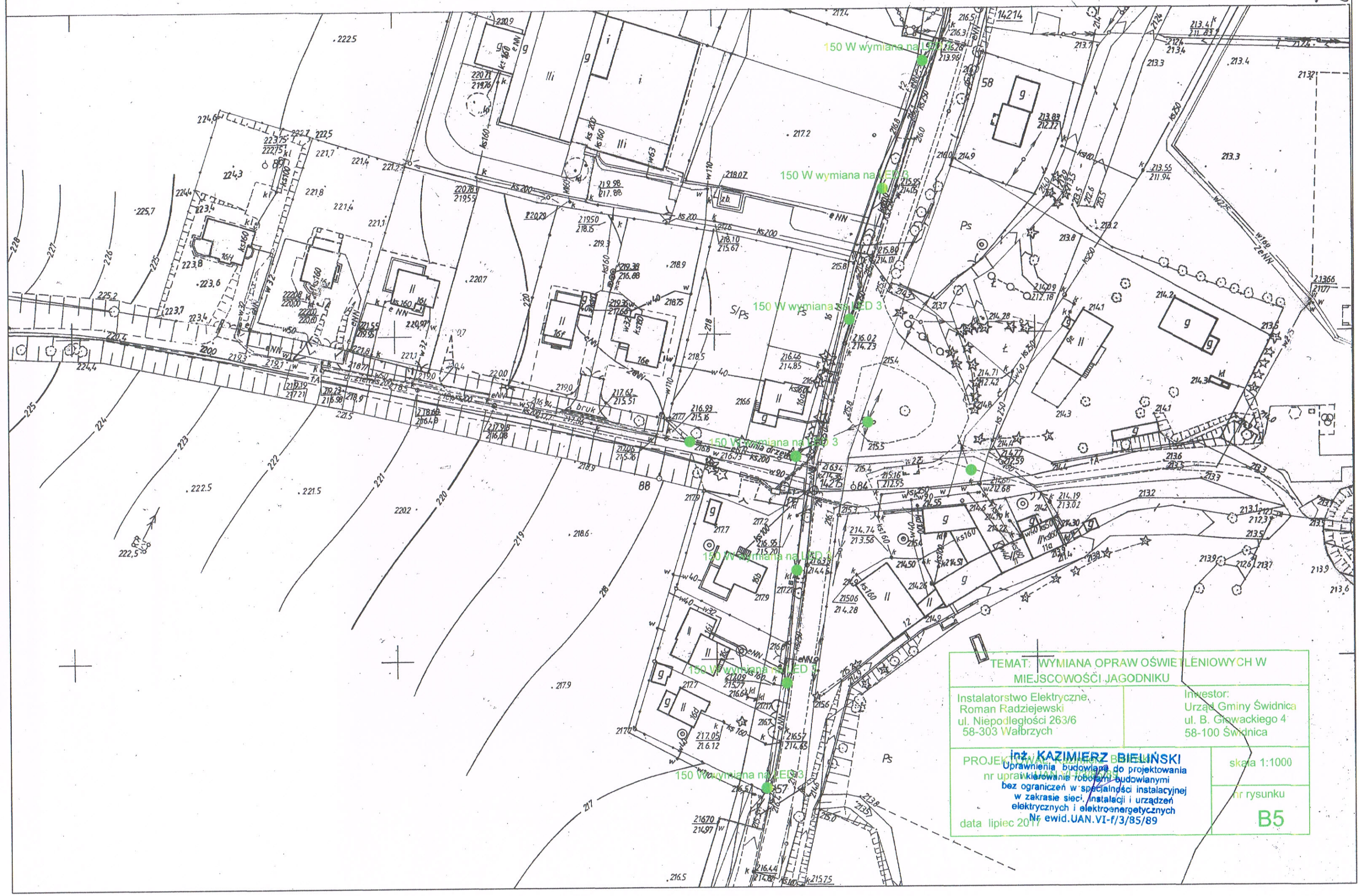

woj. dolnośląskie

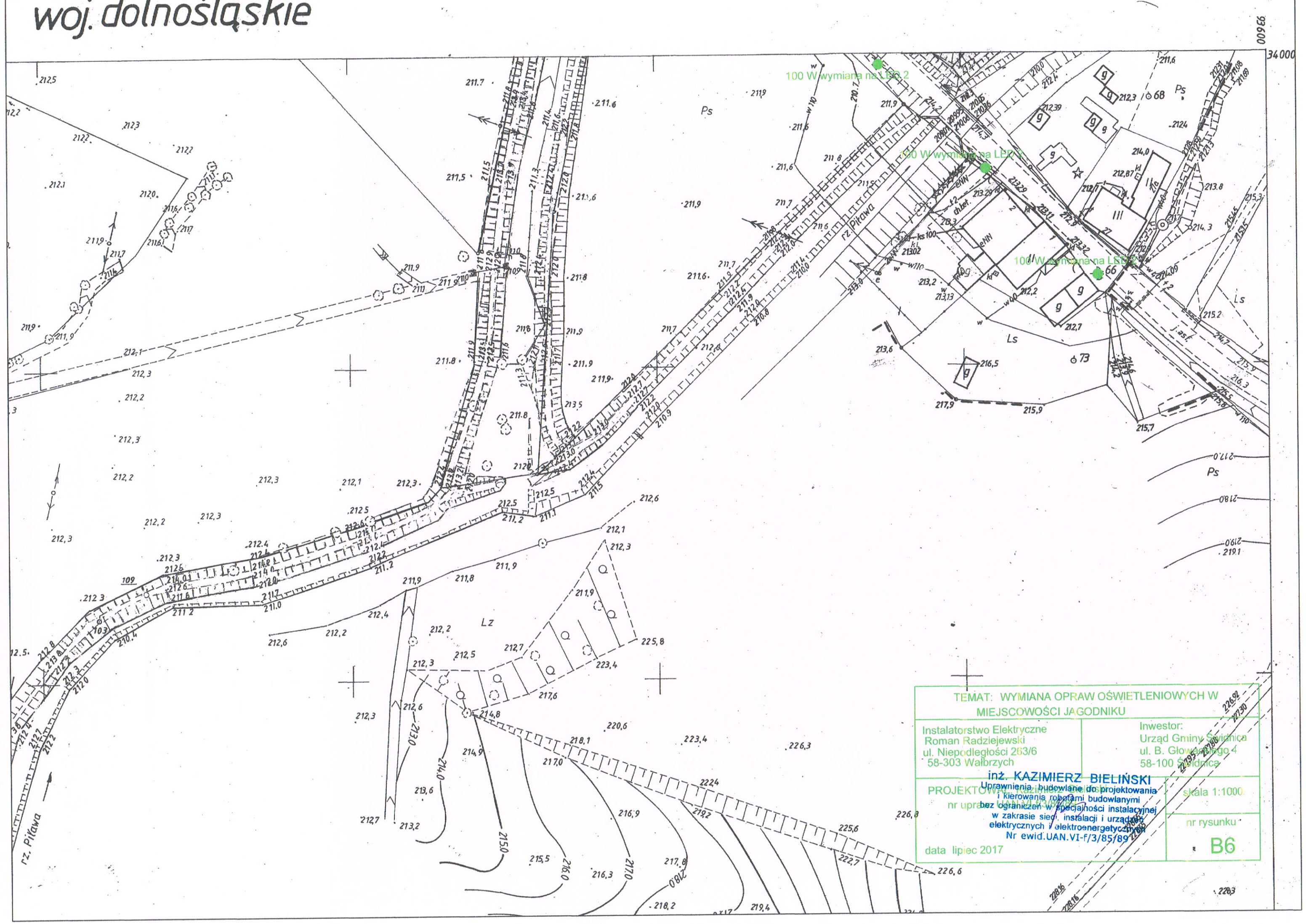

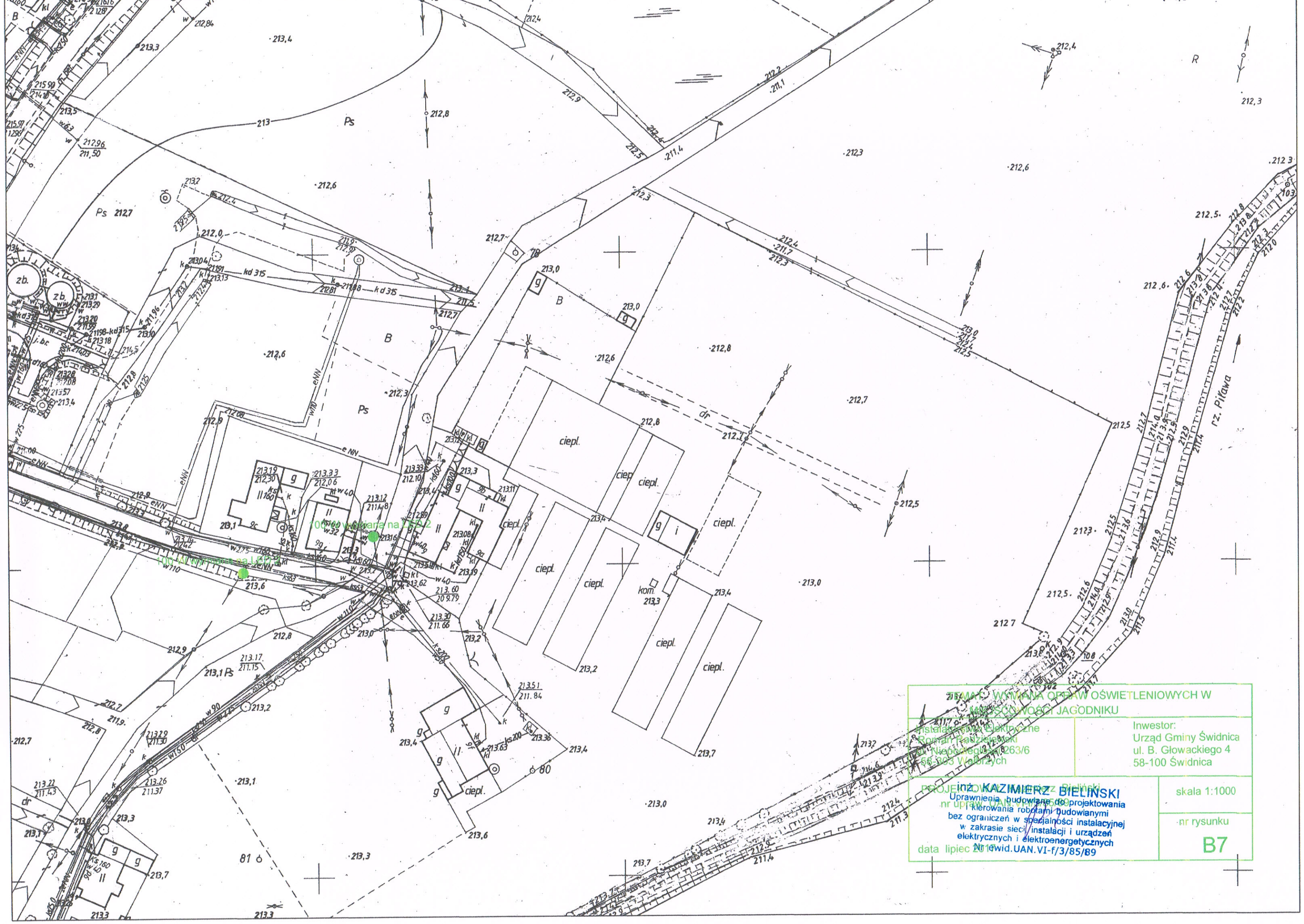

SCHEMAT WYMIANY OPRAW OŚWIETLENIOWYCH W MIEJSCOWOŚCI JAGODNIKU

Instalacje i Urządzenia Elektryczne
Roman Kaźmierczak
ul. Niepodległości 263/6
58-303 Wałbrzych

Inwestor:
Urząd Gminy Świdnica
ul. B. Głowackiego 4
58-100 Świdnica

PROJEKTOWANIE: inż. Kazimierz Bieliński
nr uprawnień budowlanych: UAN.VI-f/3/85/B9

inż. KAZIMIERZ BIELIŃSKI
Uprawnienia budowlane do projektowania i kierowania robotami budowlanymi bez ograniczeń w specjalności instalacyjnej w zakrasie sieci, instalacji i urządzeń elektrycznych i elektroenergetycznych
Nr ewid. UAN.VI-f/3/85/B9

data lipiec 2016

skala 1:1000

nr rysunku

B7